

ANAGRAFICA EDIFICIO

Comune: PREMOSELLO-CHIOVENDA
Indirizzo: VIA CAIROLI

NCEU: f. 30 n. 1104 sub.
Piano: n. 0 N.3

Progettista:
Direttore dei Lavori:
Costruttore:

DATI GENERALI

Destinazione d'uso: E1 (1)
Anno di costruzione/ultima ristrutturazione: 1960
Tipologia edificio: CASA STORICA
Volume lordo riscaldato (m³): 473,81
Superficie disperdente totale (m²): 247,8552
Fattore di forma S/V (m⁻¹): 0,5231
Trasmittanza media superfici opache (W/m²k): 1,7889
Trasmittanza media superfici trasparenti (W/m²k): 4,1994
Zona climatica e Gradi Giorno: E / 2477
Superficie utile Su (m²): 124,12
Tipologia impianto di riscaldamento: Non presente
Fonte energetica per riscaldamento: Energia elettrica
Fonte energetica per acqua calda sanitaria: Energia elettrica

FOTO

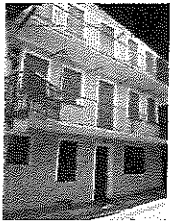

INDICI DI FABBISOGNO DELL'EDIFICIO

Fabbisogno di energia termica utile ideale = 182,7593 kWh/m²



limite di legge = 70 kWh/m²

Fabbisogno di energia termica primaria per acqua calda sanitaria = 39,3891 kWh/m²



CLASSE ENERGETICA

Basso consumo

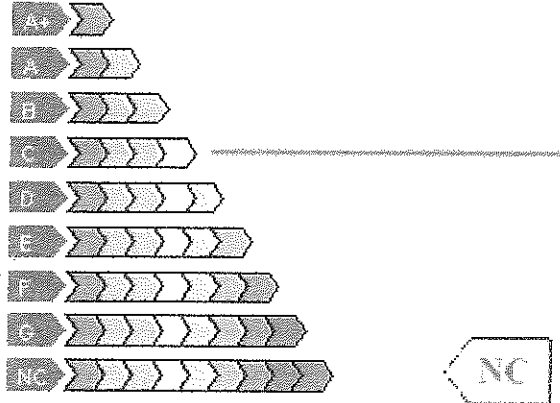

Alto consumo

Indice prest. energ. reale: 436,6919 kWh/m²

Quota di energia coperta da fonti rinnovabili: 0 %

EMISSIONI DI GAS AD EFFETTO SERRA

ETTARI DI BOSCO = 0,11708 Ha



RACCOMANDAZIONI

SISTEMA	INTERVENTO	PRIORITA'	TEMPO DI RITORNO
EDIFICIO			
IMPIANTO	REALIZZAZIONE IMPIANTO DI RISCALDAMENTO		

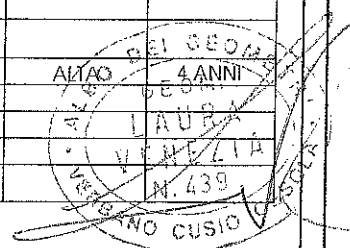

ULTERIORI INFORMAZIONI ENERGETICHE

N. certificato: 2014 201773 0014

Classe energetica globale nazionale dell'edificio	G
Prestazione energetica raggiungibile	216,2 kWh/m2
Indice di prestazione energetica riscaldamento nazionale	397,3188 kWh/m2
Limite normativo nazionale per il riscaldamento	67,2136 kWh/m2
Qualità termica estiva edificio (D.M. 26/06/2009)	I
Rendimento medio globale stagionale dell'impianto di riscaldamento	0,46
Limite normativo regionale impianto termico (D.G.R. 46-11968)	0,86
Coefficiente di prestazione della pompa di calore (se installata)	0
Limite normativo per prestazione energetica della pompa di calore (se installata)	0

ULTERIORI INFORMAZIONI

Motivazione di rilascio del presente attestato: Annuncio immobiliare

Data titolo abilitativo a costruire/ristrutturare:

Rispetto degli obblighi normativi in campo energetico ()

DICHIARAZIONI

Il sottoscritto certificatore LAURA VENEZIA, nato a PREMOSELLO-CHIOVENDA (VERBANIA) il 01/08/1974, residente a ORNAVASSO (VERBANO-CUSIO-OSSOLA) CF VNZLRA74M41H037G ai sensi degli articoli 46 e 47 del D.P.R. 445/2000, consapevole delle responsabilità e delle sanzioni penali previste dall'articolo 76 dello stesso D.P.R. per false attestazioni e mendaci dichiarazioni, ai fini di assicurare indipendenza ed imparzialità di giudizio, dichiara:

- nel caso di certificazione di edifici di nuova costruzione, l'assenza di conflitto di interessi, ovvero il non coinvolgimento diretto o indiretto nel processo di progettazione e realizzazione dell'edificio oggetto della presente certificazione o con i produttori dei materiali e dei componenti in esso incorporati nonché rispetto ai vantaggi che possano derivarne al richiedente;
- nel caso di certificazione di edifici esistenti, l'assenza di conflitto di interessi, ovvero di non coinvolgimento diretto o indiretto con i produttori dei materiali e dei componenti in esso incorporati nonché rispetto ai vantaggi che possano derivarne al richiedente;
- nel caso di certificazione di edifici pubblici o di uso pubblico, di operare in nome e per conto dell'ente pubblico ovvero dell'organismo di diritto pubblico proprietario dell'edificio oggetto del presente attestato di certificazione energetica e di agire per le finalità istituzionali proprie di tali enti ed organismi.

Il sottoscritto acconsente al trattamento dei dati personali per i soli fini istituzionali ai sensi delle disposizioni di cui al d.lgs 30 giugno 2003 n. 196 "Codice in materia di dati personali".

Li ORNAVASSO il 05/03/2014

Firma digitale del Certificatore

LAURA VENEZIA N. 201773

RICEVUTA TRASMISSIONE ATTESTATO

Data invio: 05/03/2014

Certificatore: VENEZIA LAURA

Co-certificatore:

Codice Attestato: 2014 201773 0014

Si attesta che il SICEE ha ricevuto correttamente il certificato firmato digitalmente dal certificatore indicato.

L'Attestato fa riferimento alla seguente:

Destinazione d'uso: Abitazione adibite a residenza con carattere continuativo,

Tipologia edificio: intero edificio

Provincia: VERBANO-CUSIO-OSSOLA

Comune: PREMOSELLO-CHIOVENDA

Indirizzo: VIA CAIROLI,

Dati catastali: sez. - foglio 30 particella 1104 subalterno -.

Torino, 05/03/2014

Ing. Stefania Crotta
Responsabile Settore
Sviluppo Energetico Sostenibile

REGIONE PIEMONTE
DIREZIONE INNOVAZIONE, RICERCA,
UNIVERSITA'E SVILUPPO
ENERGETICO SOSTENIBILE
C.so Regina Margherita 174 - Torino